

Основание  
Чертежи №

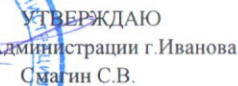

## ЛОКАЛЬНАЯ СМЕТА №

Ремонт асфальтового покрытия по адресу: г.Иваново, ул.Диановых, д.1

Сметная стоимость	150,000 тыс.руб
Нормативная трудоемкость *	115,38 чел-ч

Сметная заработная плата - 1,089 тыс.руб

№ п/п	Шифр и номер позиции норматива	Наименование работ и затрат	Количество  ед. изм.	Стоимость на единицу, руб			Общая стоимость, руб.				Затраты труда рабочих, чел.-ч. не занят. обл. машин	
				Всего	Экспл. машин	Материалы	Всего	Основной зарплаты	Экспл. машин	Материалы	обслуживающ. машины	
					В т.ч. зарплаты				В т.ч. зарплаты		На един.	Всего
1	2	3	4	5	6	7	8	9	10	11	12	13
1	ФЕРр68-9-01	Исправление профиля оснований щебеночных с добавлением нового материала  (0)	0,197311	16 870,32	6 230,33	9 933,81	3 328,69970952	139,33708198	1 229,31264263	1 960,04998491	87,29	17,22327719
	1000 м2 площади основания		706,18	755,44		149,05662184			56		11,049416	
2	ФЕРр68-13-02	Разборка асфальтобетонных покрытий тротуаров толщиной до 4 см с помощью молотков отбойных пневматических  (0)	0,197311	1 965,05	1 485,06	0	387,72598055	94,70730689	293,01867366	0	57,76	11,39668336
	1000 м2		479,99	157,94		31,16329934			15,7		3,0977827	

3	ФЕР27-07-001-01	Устройство асфальтобетонных покрытий дорожек и тротуаров однослойных из литой мелкозернистой асфальто-бетонной смеси толщиной 3 см	1,97311	373,8773	79,31	116,8854	737,7010394	350,58593371	156,4873541	230,62775159	19,1268	37,73928035
	(0) МДС35.пр.1.т.3.11 .3	ЗП=140,46*1,15*1,1; ЭММ=57,68*1,25*1,1; ЗПм=0,57*1,25*1,1; ТЗТ=15,12*1,15*1,1; ТЗТм=0,05*1,25*1,1	100 м2 покрытия	177,6819	0,78375				1,54642496		0,06875	0,13565131
3,1	410-3253	Асфальтобетонная смесь Ц=3570:5,8: 1,18	14,0880054 т			521,62477				7 348,65257653		
4	ФЕР27-07-001-02	На каждые 0,5 см изменения толщины покрытия добавлять к расценке 27-07-001-01	1,97311	232,8645	69,3	0	459,4672736	322,7307506	136,736523	0	17,6088	34,74409937
	(0)	ЗП=21,55*6*1,15*1,1; ЭММ=8,4*6*1,25*1,1; ЗПм=0*6*1,25*1,1; Мат=0*6; ТЗТ=2,32*6*1,15*1,1; ТЗТм=0*6*1,25*1,1	100 м2 покрытия	163,5645	0				0		0	0
4,1	410-3253	Асфальтобетонная смесь Ц=3570:5,8: 1,18	14,3247786 т			521,62477				7 472,15934253		

ИТОГО:

4 913,59400307 907,36107318 1 815,55519339 2 190,6777365 101,10334027

181,76634614 14,28285001

Наименование и значение множителей	Значение	Прямые
Зарплата	907,361073	1 907,361
Машины и механизмы	1 815,555193	1 1 815,555
Материалы	2 190,677736	1 2 190,678
Итого по неучтенным материалам		14 820,812
Итого		19 734,406
Автомобильные дороги. Ремонт (3, 4)		
Накладные расходы	(673,316684+1,546425)*1,42	1,42 958,306
Сметная прибыль	(673,316684+1,546425)*0,8075	0,8075 544,952
Благоустройство при ремонте. Ремонт (1, 2)		

Накладные расходы	(234,044389+180,219921)*1,04	1,04	430,835
Сметная прибыль	(234,044389+180,219921)*0,6	0,6	248,559
Итого Накладные расходы	1 389,141	1	1 389,141
Итого Сметная прибыль	793,511	1	793,511
Итого			21 917,058
Индекс СМР	21917,058*(5,8-1)	5,8	105 201,878
Итого по оборудованию			0
Итого			127 118,936
Временные здания и сооружения	127118,936*0	0	0
Итого			127 118,936
Зимнее удорожание	127118,936*0	0	0
Итого			127 118,936
Итого			127 118,936
НДС	127118,936*0,18	18%	22 881,408
Итого			150 000,344
ИТОГО			150 000

СОСТАВИЛ



инженер-сметчик ОАО ГУО ЖХ №2

Ризванова Н.В.

ПРОВЕРИЛ

СОГЛАСОВАНО

Генеральный директор ОАО ГУО ЖХ №2  
Сморчевская Г.В.



Ведомость объемов работ

Ремонт асфальтового покрытия по адресу: г.Иваново. ул.Диановых д.1

Начальник УЖКХ Администрации г.Иванова

Смагин С.В.



УТВЕРЖДАЮ

№ п/п	Наименование работ	Количество
1	2	3
1	Исправление профиля оснований щебеночных с добавлением нового материала 1/0,197311	1000 м2 площади основания 0,197311
2	Разборка асфальтобетонных покрытий тротуаров толщиной до 4 см с помощью молотков отбойных пневматических 2/0,197311	1000 м2 0,197311
3	Устройство асфальтобетонных покрытий дорожек и тротуаров однослойных из литой мелкозернистой асфальто-бетонной смеси толщиной 3 см 3/1,97311	100 м2 покрытия 1,97311
4	На каждые 0,5 см изменения толщины покрытия добавлять к расценке 27-07-001-01 4/1,97311	100 м2 покрытия 1,97311

СОСТАВИЛ: инженер-сметчик ОАО ГУО ЖХ №2  
ПРОВЕРИЛ:

Ризванова Н.В.





СОГЛАСОВАНО

Генеральный директор ОАО ГУО ЖХ №2

Сморчевская Г.В.



УТВЕРЖДАЮ

Начальник УЖКХ Администрации г.Иванова

Смагин С.В.

## ВЕДОМОСТЬ НЕУЧТЕННЫХ МАТЕРИАЛОВ

Ремонт асфальтового покрытия по адресу: г.Иваново, ул.Диановых, д.1

№ п/п	Шифр и номер позиции норматива	Наименование работ и затрат	Количество  ед. изм.	Стоимость на единицу, руб.		Общая стоимость, руб.			Затраты труда рабочих, чел.-ч. не занят. обл. машин	
				Всего	Экспл. машин	Всего	Основной зарплаты	Экспл. машин	обслуживающ. машины	
				Основной зарплаты	В т.ч. зарплаты				В т.ч. зарплаты	
1	2	3	4	5	6	7	8	9	10	11
1	410-3253	Асфальтобетонная смесь Ц=3570:5,8: 1,18	14,09 т	521,62477		7 349,69				
2	410-3253	Асфальтобетонная смесь Ц=3570:5,8: 1,18	14,32 т	521,62477		7 469,67				

ИТОГО:

14 819,36

СОСТАВИЛ

инженер-сметчик ОАО ГУО ЖХ №2

Ризванова Н.В.

ПРОВЕРИЛ

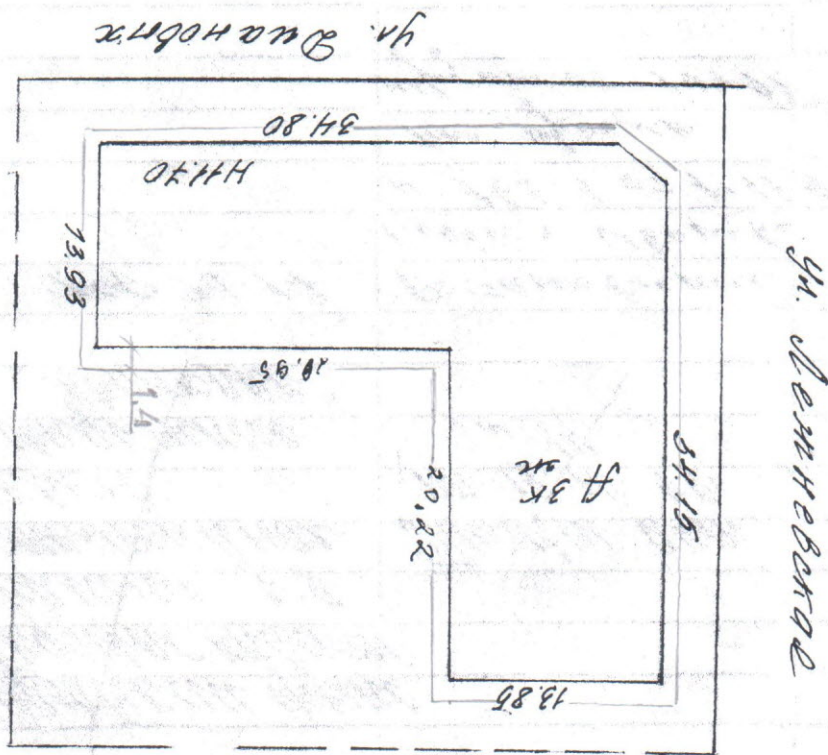

ТЕХНИЧЕСКИЙ ЧАСТЬ

Масштаб 1:500 по ул. Шишовой.